

Hemmingdalssetra

Koordinater N 63 47 0412, Ø 10 09 2556, 110 moh. Tilhører Råkstad 172/5

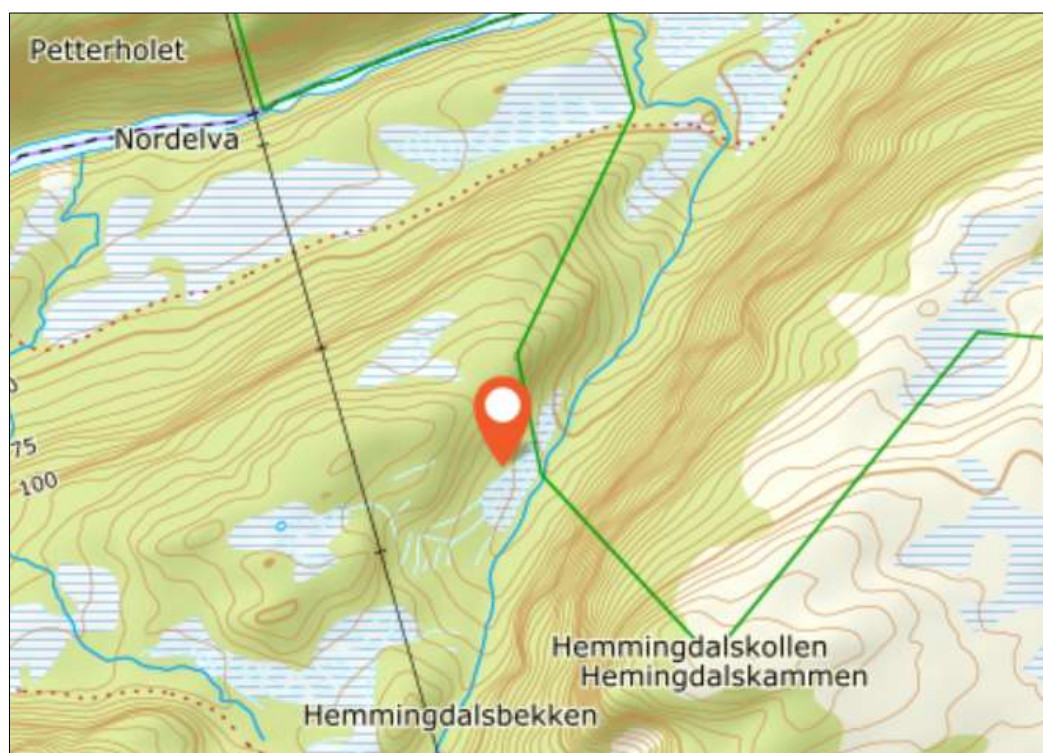

Lærer Edvard Hov skrev ved registreringen av setre i Stjørna i 1934: *Nr. 17 Hemmingdalssetra tilhørte Råk indre 172/1. Er ikke på kartet, ligger ca 2 km fra botn av Nordfjorden. Den ligger ca 100 meter over havnivået. Setra var en alminnelig seter og ble nedlagt visstnok før 1870.*

Det er ikke kjent hvor setra nøyaktig lå. På kortet over Hemmingdalen er setra trolig lå avmerket med rød pil. Den grønne grensen til høyre er mot Nidelva naturreservat og høyden er vel 100 moh.

Veien fra Kvernhusvika Nordelva til Krinsvatnet følger den stipla linjen som en ser på kartet. Det går en sti fra denne veien lenger nede opp til Høgsetmarka som vel er lettere å gå, men er lengere. Den stien kan en se nederst i venstre hjørne på kartet.

I dag ligger setra på eiendommen Råkstad 172/5. På den tiden det var seter tilhørte setra Råk indre 172/1, Råkstad ble fradelt først i 1924. Eier av Indreråk da det var seter på 1850-tallet og utover var Rasmus Andersen og fra 1861 enka Mart Gundersdtr som ble gift med Anders Andersen. I 1863 hadde ifølge Matrikelkommisjonen Indreråk 86 dekar dyrkajord og på setra og øvrige utslåtter kunne det høstes 12 lass høy. De kunne fø en besetning på 1 hest, 13 kyr og 20 småfe.

Etter 1870 ble setra flyttet til nr. 18 Gammelsetra som lå nærmere gården.